

CREDENCIAMENTO

Credenciamos a Sr. Izabela de Campos Figliuolo Tinôco, portadora da Cédula de Identidade n. 2985122-0, a participar da licitação instaurada pelo Tribunal Regional Eleitoral do Amazonas, na modalidade TOMADA DE PREÇOS n. 02/2020, supra-referenciada, na qualidade de representante legal, outorgando-lhe poderes para pronunciar-se em nome da empresa CONSTRUTORA ALCANCE LTDA. e praticar todos os demais atos inerentes ao certame, inclusive abrir mão da faculdade de recorrer.

Manaus/AM, em 08 de outubro de 2020.

CONSTRUTORA ALCANCE LTDA
.....
Christian da Silva
CPF 430.878.442-53
Socio-Ger

Christian da Silva Duarte

Instrumento Particular de Alteração Contratual Nº. 09 da Sociedade: Construtora Alcance Ltda.

PAULO FLAVIO FIGLIUOLO BARBOSA TINOCO, brasileiro, Engenheiro Civil, casado, regime de casamento: comunhão parcial de bens, natural da cidade de Manaus – AM; data de nascimento: 22/05/1964, portador do RG. Nº. 520.736 SSP/AM – CPF Nº. 247.244.162-20; residente e domiciliado à Avenida Professor Nilton Lins Nº. 1100 – Condomínio Alpha Garden, Alameda Alpha, casa Nº. 63 – Parque das Laranjeiras – Bairro: Flores – Cep: 69.058-300 – Manaus–AM; e.

CHRISTIANO DUARTE DA SILVA, brasileiro, Administrador de Empresas, casado, regime de casamento: comunhão parcial de bens, natural da cidade de Manaus – AM; data de nascimento: 18/03/1974, residente e domiciliado na Rua Rio Mar Nº. 95 Apto. 300 – Bairro: Nossa Senhora das Graças – Cep: 69.053-120 – Manaus – AM; portador do CPF Nº. 436.978.442-53 – RG. Nº. 0995.733-2 SSP/AM; únicos sócios da sociedade:

CONSTRUTORA ALCANCE LTDA: - CNPJ 03.018.149/0001-96, registrada na Junta Comercial do Estado do Amazonas, sob o NIRE: 13.2.0036376-1 em 08/02/1999, e última alteração contratual Nº. 08 sob o Nº. 348835 em 15/04/2009, com sede na Avenida Rio Madeira Nº. 465 – Condi. Resid. Isala, Viciáives – Sala 05 – Bairro: Nossa Senhora das Graças – Cep: 69.053-030 – Manaus–AM; resolve em por esta e na melhor forma de direito, alterar o Contrato Social da Sociedade, conforme as cláusulas seguintes:

PRIMEIRA

ALTERAÇÃO DO CAPITAL SOCIAL:

A partir da presente alteração contratual, o capital social que é de R\$ 1.500.000,00 (um milhão e setecentos mil reais), passa a ser de R\$ 4.100.000,00 (quatro milhões e cem mil reais); dividido em 4.100.000 (quatro milhões e cem mil) quotas de capital, no valor nominal de R\$ 1,00 (um real) cada uma, aumentado com a utilização da Rubrica Reservas de Lucros Acumulados no valor de R\$ 2.600.000,00 (dois milhões e seiscentos mil reais), subscrição e integralização pelo sócio/quotistas, em moeda corrente do País, ficando o Capital Social distribuído da seguinte forma:

Nomes	Quotas	Valor R\$	%
Paulo Flavio Figliuolo Barbosa Tinoco	2.050.000	2.050.000,00	50
Christiano Duarte da Silva	2.050.000	2.050.000,00	50
Total	4.100.000	4.100.000,00	100

SEGUNDA

DA RESPONSABILIDADE DOS SÓCIOS:

A responsabilidade de cada sócio é restrita ao valor de suas quotas, mas todos respondem solidariamente pela integralização do Capital Social, conforme a legislação em vigor.

TERCEIRA

DOS OBJETIVOS SOCIAIS:

A partir desta Alteração Contratual, os objetivos sociais que passam a ser praticados pela sociedade, são os relacionados conforme descrição abaixo, sendo:

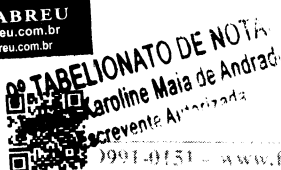
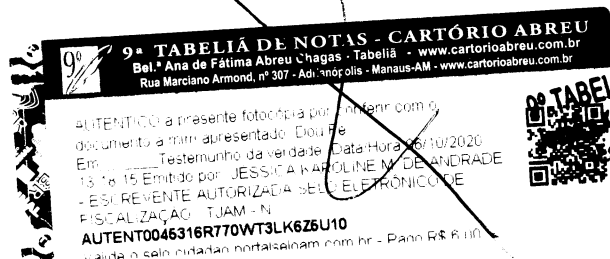

420-4/00	Construção de edifícios
4299-5/01	Construção de instalações esportivas e recreativas
4313-4/00	Obras de terraplenagem
4212-0/00	Construção de obras de arte especiais
4211-1/01	Construção de rodovias e ferrovias
4330-4/99	Outras obras de acabamento da construção
4291-0/00	Obras portuárias, marítimas e fluviais
4311-8/01	Demolição de edifícios e outras estruturas
4311-8/02	Preparação de canteiro e limpeza de terreno
4391-6/00	Obras de fundações
4312-6/00	Perfurações e sondagens
4399-1/02	Montagem e desmontagem de andaimes e outras estruturas temporárias
4399-1/05	Perfuração e construção de poços de água
4222-7/01	Construção de redes de abastecimento de água, coleta de esgoto e construções correlatas
4744-0/99	Comércio varejista de materiais de construção em geral
4221-9/03	Manutenção de redes de distribuição de energia elétrica
4321-5/00	Instalação e manutenção elétrica
8121-4/00	Limpeza em prédios e em domicílios
7112-0/00	Serviço de engenharia
7111-1/00	Serviço de arquitetura
7119-7/01	Serviço de cartografia, topografia e geodésia
6810-2/02	Aluguel de imóveis próprios
3321-0/00	Instalação de máquinas e equipamentos industriais
2330-3/05	Preparação de massa de concreto e argamassa para construção
2330-3/02	Fabricação de artefato de cimento para uso na construção
3511-4/01	Construção e reparação de embarcações de grande porte
3511-4/02	Construção de embarcações para uso comercial e para usos especiais – exceto de grande porte
4529-2/02	Obras de irrigação
4529-2/03	Construção de redes de água e esgoto
4100-9/00	Captação, tratamento e distribuição de água
4211-1/02	Pintura para sinalização em pistas rodoviárias e aeroportos
2330-3/03	Fabricação de artefatos de fibrocimento para uso na construção
2330-3/04	Fabricação de casas pré-moldadas de concreto
2330-3/99	Fabricação de outros artefatos e produtos de concreto, cimento, fibrocimento, gesso e materiais semelhantes
2330-3/01	Fabricação de estruturas pré-moldadas de concreto armado, em série e sob encomenda
2330-3/05	Preparação de massa de concreto e argamassa para construção
2399-1/99	Fabricação de outros produtos de minerais não-metálicos não especificados anteriormente
1921-7/00	Fabricação de produtos de refino de petróleo
7010-6/00	Incorporação e compra e venda de imóvel
4110-7/00	Incorporação de empreendimentos imobiliários
6810-2/01	Compra e venda de imóveis próprios
4689-3/01	Comércio atacadista de produtos da extração mineral, exceto combustíveis
4662-1/00	Comércio atacadista de máquinas, equipamentos para terraplenagem, mineração e construção; partes e peças
4663-0/00	Comércio atacadista de máquinas e equipamentos para uso industrial, partes e peças
3811-4/00	Coleta de resíduos não-perigosos
3812-2/00	Coleta de resíduos perigosos

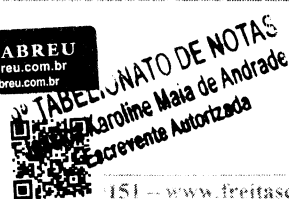

CONSOLIDAÇÃO

A vista das modificações ora ajustadas, consolida-se o Contrato Social da Sociedade, conforme as cláusulas seguintes:

PRIMEIRA

DA DENOMINAÇÃO SOCIAL:

A Sociedade gira sob o nome empresarial: **CONSTRUTORA ALCANCE LTDA.**

SEGUNDA

DA SEDE, ENDEREÇO E ABERTURA DE FILIAIS:

A Sociedade tem sua sede e domicílio à **AVENIDA RIO MADEIRA Nº. 465 - CONJ. RESID. ISAIAS VIEIRALVES - SALA 05 - BAIRRO: NOSSA SENHORA DAS GRAÇAS - CEP: 69.053-030 - MANAUS-AM**, podendo abrir filiais e escritórios em qualquer parte do Território Nacional ou Estrangeiro, por deliberação dos Socios Constituintes, obedecendo às disposições legais vigentes. (Art. 997, II CC/2002).

TERCEIRA

DOS OBJETIVOS SOCIAIS:

Os objetivos sociais da Sociedade são praticados, conforme descrição abaixo:

4120-4/00	Construção de edifícios
4299-5/01	Construção de instalações esportivas e recreativas
4313-4/00	Obras de terraplenagem
4212-0/00	Construção de obras de arte especiais
4211-1/01	Construção de rodovias e ferrovias
4330-4/99	Outras obras de acabamento da construção
4291-0/00	Obras portuárias, marítimas e fluviais
4311-8/01	Demolição de edifícios e outras estruturas
4311-8/02	Preparação de canteiro e limpeza de terreno
4391-6/00	Obras de fundações
4312-6/00	Perfurações e sondagens
4399-1/02	Montagem e desmontagem de andaimes e outras estruturas temporárias
4399-1/05	Perfuração e construção de poços de água
4222-7/01	Construção de redes de abastecimento de água, coleta de esgoto e construções correlatas
4744-0/99	Comércio varejista de materiais de construção em geral
4221-9/03	Manutenção de redes de distribuição de energia elétrica
4321-5/00	Instalação e manutenção elétrica
8121-4/00	Limpeza em prédios e em domicílios
7112-0/00	Serviço de engenharia
7111-1/00	Serviço de arquitetura
7119-7/01	Serviço de cartografia, topografia e geodésia
6810-2/02	Aluguel de imóveis próprios
3321-0/00	Instalação de máquinas e equipamentos industriais
2330-3/05	Preparação de massa de concreto e argamassa para construção
2330-3/02	Fabricação de artefato de cimento para uso na construção
3511-4/01	Construção e reparação de embarcações de grande porte
3511-4/02	Construção de embarcações para uso comercial e para usos especiais – exceto de grande porte
4529-2/02	Obras de irrigação
4529-2/03	Construção de redes de água e esgoto

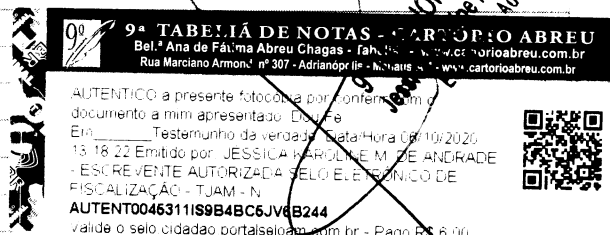

2300-9/00	Captação, tratamento e distribuição de água
4211-1/02	Pintura para sinalização em pistas rodoviárias e aeroportos
2330-3/03	Fabricação de artefatos de fibrocimento para uso na construção
2330-3/04	Fabricação de casas pré-moldadas de concreto
2330-3/99	Fabricação de outros artefatos e produtos de concreto, cimento, fibrocimento, gesso e materiais semelhantes
2330-3/01	Fabricação de estruturas pré-moldadas de concreto armado, em série e sob encomenda
2330-3/05	Preparação de massa de concreto e argamassa para construção
2399-1/99	Fabricação de outros produtos de minerais não-metálicos não especificados anteriormente
1921-7/00	Fabricação de produtos de refino de petróleo
7010-6/00	Incorporação e compra e venda de imóvel
4110-7/00	Incorporação de empreendimentos imobiliários
6810-2/01	Compra e venda de imóveis próprios
4689-3/01	Comércio atacadista de produtos da extração mineral, exceto combustíveis
4662-1/00	Comércio atacadista de máquinas, equipamentos para terraplenagem, mineração e construção; partes e peças
4663-0/00	Comércio atacadista de máquinas e equipamentos para uso industrial, partes e peças
3811-4/00	Coleta de resíduos não-perigosos
3812-2/00	Coleta de resíduos perigosos

QUARTA

DO CAPITAL SOCIAL:

O Capital Social da Sociedade é de R\$ de R\$ 4.100.000,00 (quatro milhões e cem mil reais) dividido em 4.100.000 (quatro milhões e cem mil) quotas de capital, no valor nominal de R\$ 1,00 (um real) cada uma, subscrito e integralizado pelos Sócios quotistas em moeda corrente do País, sendo distribuído da seguinte forma:

Nomes	Quotas	Valor R\$	%
Paulo Flavio Figliuolo Barbosa Tinoco	2.050.000	2.050.000,00	50
Christiano Duarte da Silva	2.050.000	2.050.000,00	50
Total	4.100.000	4.100.000,00	100

QUINTA

DO PRAZO DE DURAÇÃO DA SOCIEDADE:

A sociedade tem o seu prazo de duração por tempo indeterminado, que passou a vigorar na data da aprovação do contrato Primitivo arquivado na Junta Comercial do Estado do Amazonas em 08/02/1999. (Art. 997, II CC/2002).

SEXTA

DA RESPONSABILIDADE DOS SÓCIOS:

A responsabilidade de cada sócio é restrita ao valor de suas quotas, mas todos respondem solidariamente pela integralização do Capital Social, conforme a legislação em vigor. (Art. 1.052, CC/2002).

SÉTIMA

DA ADMINISTRAÇÃO:

A administração da Sociedade é exercida pelos Sócios: **PAULO FLAVIO FIGLIUOLO BARBOSA TINOCO e CHRISTIANO DUARTE DA SILVA**, em conjunto ou isoladamente, no entanto, é vedado em atividades estranhas ao interesse social ou assumir obrigações seja em favor de qualquer dos quotistas ou de terceiros, bem como onerar ou alienar bens imóveis da sociedade, sem autorização do outro sócio. No caso de impedimento ou de acordo entre si, poderão nomear procuradores, com poderes específicos para substituí-los no cargo. (Art. 997, VI; 1.013 - 1.015 - 1.064, CC/2002).

Freitas

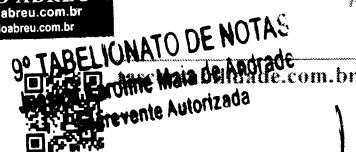
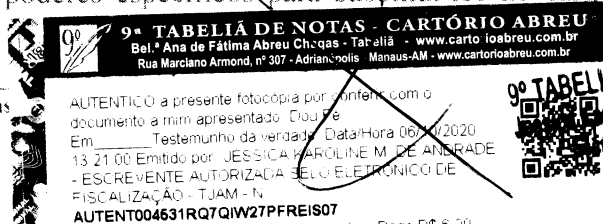

OITAVA

DA INDIVISIBILIDADE DE QUOTAS E ALTERAÇÕES:

As quotas da sociedade são indivisíveis e não poderão ser cedidas ou transferidas a terceiros sem o expresse consentimento do outro sócio, cabendo a este o direito de preferência na sua aquisição. O sócio que desejar transferir suas quotas deverá notificar por escrito à Sociedade, discriminando-lhe o preço, a forma do pagamento, para que o outro sócio exerça ou renuncie ao direito de preferência, o que deverá fazer no prazo de 30 (trinta) dias contados do recebimento da notificação, ou em maior prazo, a critério do sócio alienante. Decorrido esse prazo sempre que seja exercido o direito de preferência, as quotas poderão ser livremente transferidas. (Art. 1.056 Art. 1.057, CC/2002).

NONA

DA MORTE, OU INTERDIÇÃO DO SÓCIO:

A morte ou interdição de um dos sócios, não dissolve necessariamente a sociedade, ficando os herdeiros e sucessores sub-rogados nos direitos e obrigações do sócio excluído, podendo nela fazer-se representar enquanto indiviso o quinhão respectivo, por um dentre eles devidamente credenciado pelos demais. Se o evento verificar-se dentro dos primeiros 06 (seis) meses do encerramento do balanço, este servirá de base, caso contrário, será procedido o levantamento de novo balanço.

DÉCIMA

DA RETIRADA DO PRÓ-LABORE:

A título de pró-labore, os sócios poderão, de comum acordo, fixar uma retirada mensal até o máximo permitido pela legislação do Imposto de Renda e na conformidade da situação financeira da Sociedade.

DÉCIMA PRIMEIRA

DOS BALANÇOS ANUAIS, LUCROS OU PREJUÍZOS:

Os balanços anuais para encerramento do exercício, deverão ser efetuados com data de 31 de Dezembro de cada ano.

Os lucros, assim como os prejuízos verificados, serão distribuídos na proporção das quotas de capital de cada sócio.

Parágrafo Único: A critério dos sócios e no entendimento dos interesses da própria sociedade, o total ou parte dos lucros, poderá ser destinado à formação de Reservas de Lucros ou Reservas de Capital, no critério estabelecido pela Lei 6.404/76, alterada pela Lei 11.638/2007.

DÉCIMA SEGUNDA

DO TÉRMINO DO EXERCÍCIO SOCIAL:

Nos 04 (quatro) meses seguintes ao término do exercício social, os sócios deliberarão sobre as contas e designarão administrador(es) quando for o caso. (Art. 1.071 e 1.072 § 2º e Art. 1.078, CC/2002).

DÉCIMA TERCEIRA

DO DESIMPEDIMENTO:

Os administradores declaram, sob as penas da lei, de que não estão impedidos de exercerem a administração da sociedade, por lei especial, ou em virtude de condenação criminal, ou por se encontrarem sob os efeitos dela, a pena que vede, ainda que temporariamente, o acesso a cargos públicos; ou por crime falimentar, de prevaricação, peita ou suborno, concussão, peculato, ou contra a economia popular, contra o sistema financeiro nacional, contra normas de defesa da concorrência, contra as relações de consumo, fé pública ou a propriedade. (Art. 1.011, § 1º, CC/2002).

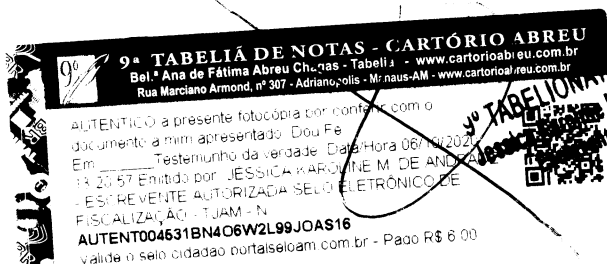

339 - 9991-0151 - www.freitascontabilidade.com.br

**DÉCIMA QUARTA
DO FORO:**

Fica eleito o foro desta cidade de Manaus para dirimir todas as ações oriundas da presente Alteração e Consolidação Contratual.

E por estarem justos e contratados, firmam e assinam a presente Alteração e Consolidação Contratual em 03 (três) vias de igual teor, para que produza seus efeitos legais previstos na Lei.

Manaus – AM, 26 de Junho de 2013

PAULO FLAVIO FIGLIUOLO BARBOSA TINOCO

CPF – 247.244.162-20

Sócio Administrador

CHRISTIANO DUARTE DA SILVA

CPF – 436.978.442-53

Sócio Administrador

RECONHEÇO POR SEMELHANÇA a(s) assinatura(s) de
PAULO FLAVIO FIGLIUOLO BARBOSA TINOCO
SELO ELETRÔNICO DE FISCALIZAÇÃO - TJAM - N.º AR035127-38
Cd. 8801-07A3-8082-193D. Valide o selo www.seloam.com.br
Manaus (AM), 26 de Junho de 2013.

PLICIANE MORAIS DE CASTRO DOS SANTOS
ESCREVENTE AUTORIZADA

Pago: R\$ 3,45

RECONHEÇO POR SEMELHANÇA a(s) assinatura(s) de
CHRISTIANO DUARTE DA SILVA
SELO ELETRÔNICO DE FISCALIZAÇÃO - TJAM - N.º AR035128-36
Cd. 8801-07A3-8082-193D. Valide o selo www.seloam.com.br
Manaus (AM), 26 de Junho de 2013.

PLICIANE MORAIS DE CASTRO DOS SANTOS
ESCREVENTE AUTORIZADA

Pago: R\$ 3,45

JUNTA COMERCIAL DO ESTADO DO AMAZONAS
CERTIFICO O REGISTRO EM 01/07/2013

SOB Nº 455140

Protocolo: 13.033310-7

Empresa: 13 2 0036376 1
CONSTITUIÇÃO ALONCE LIMA

EDMILSON DA SILVA BARBOSA
SECRETÁRIO GERAL

9ª TABELIA DE NOTAS - CARTÓRIO ABREU
Bel.ª Ana de Fátima Abreu Chagas - Tabelia - www.cartorioabreu.com.br
Rua Marciano Armond, nº 307 - Adm.ópolis - Mz. 1805-AM - www.cartoriozabreu.com.br

AUTENTICO a presente fotocópia por conter com o
documento a mini-apresentado. Dou Fé
Em _____ Testemunho da verdade. Data/Hora 06/10/2020
13:20:54 Emitido por: JESSICA KAROLINE M. DE ANDRADE
ESCREVENTE AUTORIZADA SELO ELETRÔNICO DE
FISCALIZAÇÃO - TJAM - N.º
AUTENT004631F1T9ZE2X4H9KES79
Valide o selo portal.seloam.com.br - Pago R\$ 6,00

9ª TABELIA DE NOTAS
Bel.ª Caroline Maia de Andrade
Escritor Autorizada

657-2830 - 9991-0151 - www.freitascontabilidade.com.br

Cartório Tabelião de Notas de Manaus - Antônio Roberto Tabelião
Rua Manoel de Medeiros, nº 307 - Edifício - Manaus - AM - 69010-000
Fone: (067) 3333-3333 - Fax: (067) 3333-3333
E-mail: atabeliao@cartorioam.com.br
Site: www.cartorioam.com.br

Atestado de Fim de Curso
O Sr. ANTONIO CARLOS DE SOUZA, brasileiro, nascido em 10/03/1970, em Manaus - AM, filho de ANTONIO CARLOS DE SOUZA e JOSEFA APARECIDA DE SOUZA, residente e domiciliado em Rua Manoel de Medeiros, nº 307 - Edifício - Manaus - AM, portador do RG nº 1.234.567-8, inscrita no CPF nº 123.456.789-01, em nome do qual foi emitido o presente documento, declara que concluiu o curso de ADMINISTRAÇÃO DE EMPRESAS, oferecido pelo COLÉGIO GABRIEL, situado em Manaus - AM, tendo sido aprovado em todas as disciplinas e obtendo a nota máxima em todas as avaliações, sendo o presente documento emitido em 08/10/2020, às 14h30min, em Manaus - AM, para que sirva de prova de sua qualificação.

Ass. Presidente

Cartório Tabelião de Notas de Manaus - Antônio Roberto Tabelião
Rua Manoel de Medeiros, nº 307 - Edifício - Manaus - AM - 69010-000
Fone: (067) 3333-3333 - Fax: (067) 3333-3333
E-mail: atabeliao@cartorioam.com.br
Site: www.cartorioam.com.br



Ass. Tabelião

Ass. Escrivão

Atestado de Fim de Curso
O Sr. ANTONIO CARLOS DE SOUZA, brasileiro, nascido em 10/03/1970, em Manaus - AM, filho de ANTONIO CARLOS DE SOUZA e JOSEFA APARECIDA DE SOUZA, residente e domiciliado em Rua Manoel de Medeiros, nº 307 - Edifício - Manaus - AM, portador do RG nº 1.234.567-8, inscrita no CPF nº 123.456.789-01, em nome do qual foi emitido o presente documento, declara que concluiu o curso de ADMINISTRAÇÃO DE EMPRESAS, oferecido pelo COLÉGIO GABRIEL, situado em Manaus - AM, tendo sido aprovado em todas as disciplinas e obtendo a nota máxima em todas as avaliações, sendo o presente documento emitido em 08/10/2020, às 14h30min, em Manaus - AM, para que sirva de prova de sua qualificação.

R CARTÓRIO TABELIÃO - FÓRUM DE NOTAS DE MANAUS - Antônio Roberto Tabelião

SELO ELETRÔNICO DE FISCALIZAÇÃO 00:07:40 AM
Certifico que o presente fotocópia está de acordo com o original.
Art. 7º inciso V da Lei nº 8936/2004 - Data Hora
20/03/2020 - 15:35:00 - Embo do p...
MARGARIDO DE ANDRADE - ESCRIVÃO Cód. 090
FUNET: 0.32 FUNOPAM 0.16 FUNOSGE 0.10 IS RS
0.16 FAPPAM 0.16 SELO R\$ 1.00
AUTENT0041350Z91MWTLRXKIWI61
Valide o selo em: cidadeo.portalseioam.com.br

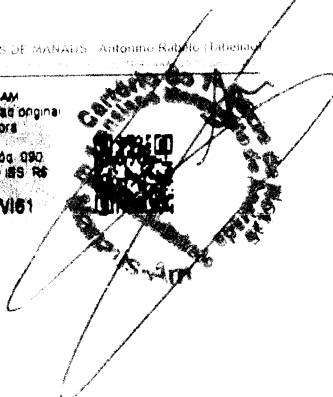

9ª TABELIÃO DE NOTAS - CARTÓRIO ABREU
Bel - Ana de Fátima Abreu Chagas - Tabelião
Rua Manoel de Medeiros, nº 307 - Edifício - Manaus - AM - 69010-000
Fone: (067) 3333-3333 - Fax: (067) 3333-3333
E-mail: abreu@cartorioam.com.br
Site: www.cartorioam.com.br

AUTENTICO a presente fotocópia por confrontar com o documento original apresentado. Dou Fé.

Testemunho de veracidade. Data/Hora 08/10/2020 17:26 Emitido por JESSICA KAROLINE M DE ANDRADE ESCRIVÃO AUTORIZADA SELO ELETRÔNICO DE FISCALIZAÇÃO - TJ/AM - N.º AUTENT004631FMFNDDBUABWST212

Valide o selo cidadão portalseioam.com.br - Pago R\$ 6.00



9ª TABELIÃO DE NOTAS - JESSICA KAROLINE M DE ANDRADE
Escrivente Aut.

9º TABELIONATO DE
Jusca Karoline Maia de
Exercente Autorizada

[illegible]

SELO ELETRÔNICO DE FISCALIZAÇÃO DO TJAM
 Certifico que a presente fotocópia está fielmente fiel ao original
 Ar170 ncoo v d Le n 8935 Gm Fz 04/04/97
 2003/2020-153904 Emuldo por FRANCISCO
 MARGARIDO DE ANDRADE - ESCRIVENTE C04_090
 FUNETJ 032 FUNCPAM 016 FUNDOCE 010 RS RS
 016 FARPAM 016 SEL0 RS10
 AUTENT00413521746878HX32048
 selo em: cidesao.portaldesem.com.br

PROCURAÇÃO

OUTORGANTE: CONSTRUTORA ALCANCE LTDA, Empresa estabelecida na cidade de Manaus – Estado do Amazonas, com sede à Av. Rio Madeira, Nº. 465 – Vieiralves – Nossa Senhora das Graças: – Cep: 69.053-03 – Manaus-AM; - CNPJ. 03.018.149/0001-96, representada pelo Sócio Administrador: **PAULO FLÁVIO FIGLIUOLO BARBOSA TINOCO**, brasileiro, casado, residente na cidade de Manaus – Estado do Amazonas; portador do CPF: 247.244.162-20 - RG. 520736 SSP/AM.

OUTORGADO: IZABELA DE CAMPOS FIGLIUOLO TINÔCO, brasileira, solteira, auxiliar de engenharia, portadora do CPF 993.102.102-06 – RG. Nº. 2985122-0 SSP/AM.;

PODERES: Representar o outorgante com amplos e gerais poderes, **TRIBUNAL REGIONAL ELEITORAL DO AMAZONAS**, no município de Manaus/AM; como preposto na **Tomada de Preços Nº02/2020**; requerendo, promovendo e assinando tudo que for necessário; cópia de documentos, impugnação, vista a processos administrativos, com poderes para se manifestar em nome da empresa licitante em qualquer fase da licitação; enfim, praticar todos os demais atos que se façam necessários para o bom e fiel desempenho deste mandato, inclusive substabelecer. Este instrumento é válido por 90 dias corridos.

Desta forma, assina a presente, para que produza os efeitos legais previstos em Lei.

30/10/2020 Manaus – AM, 05 de outubro de 2020.

CONSTRUTORA ALCANCE LTDA

Engº Paulo Flávio Figliuolo Barbosa Tinoco
CREA 4021 - D / AM

PAULO FLÁVIO FIGLIUOLO BARBOSA TINOCO

CPF – 247.244.162-20

CONSTRUTORA ALCANCE LTDA

CNPJ – 03.018.149/0001-96

